

२. प्रतिवादी रवि लामिछानेले हिनामिना गरेको रकमको विवरण:-⁵

(गोरखा मिडिया नेटवर्क प्रा.लि.का शेयरधनी, सञ्चालक एवम् पूर्व प्रबन्धक निर्देशक)

➤ प्रतिवादी रवि लामिछानेले गोरखा मिडिया नेटवर्क प्रा.लि. को सञ्चालक समिति समक्ष शेयर खरिद गरी पाउँ भनि निवेदन दिई निजला ई गोरखा मिडिया नेटवर्क प्रा.लि. को २०७७।१२।२० गते बसेको बैठकमा जगेडामा रहेको शेयर मध्ये १,८०,०००/- थान शेयर प्रतिवादी रवि लामिछानेलाई खरिद गर्न अनुमति दिने निर्णय गरिएको देखिन्छ ।

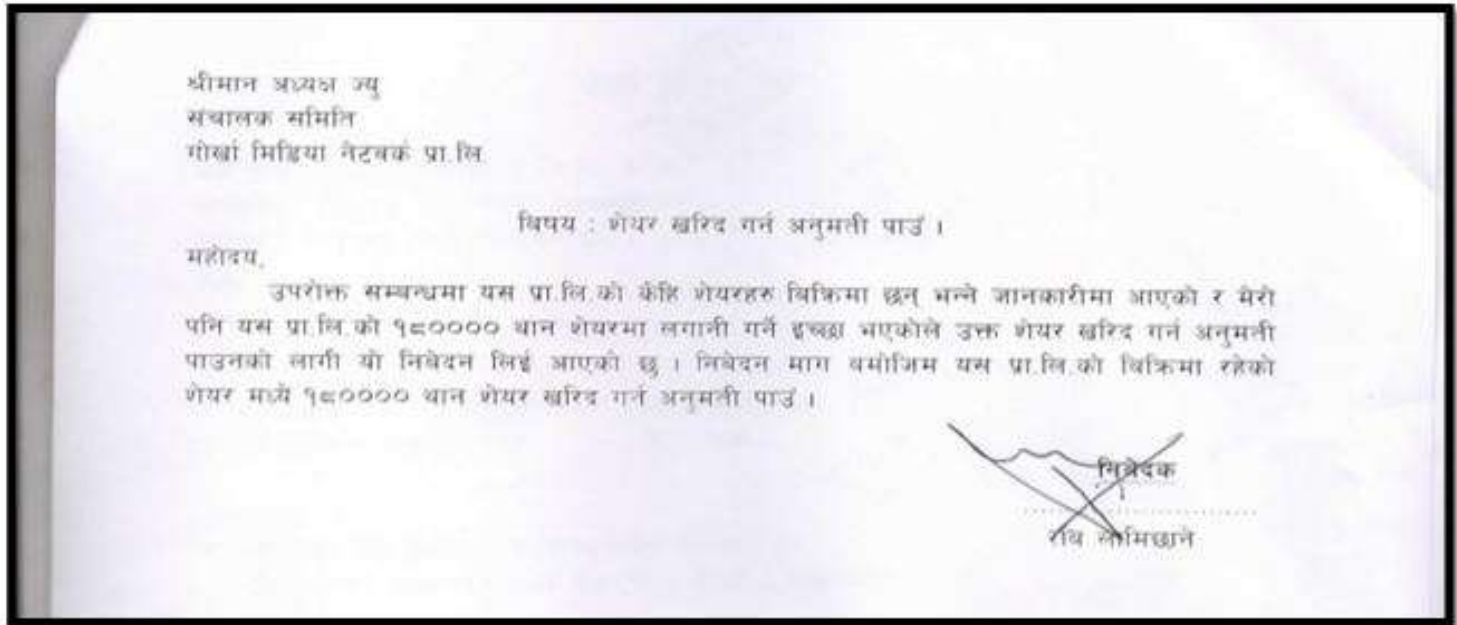



रकम बुझेको भर्पाई र राजिनामा स्वीकृतको निर्णय:-



➤ मिसिल संलग्न ग्लोबल आईएमई बैंक लि. को च.नं. ४७६२ मिति २०८१।०८।०४ गतेको पत्र साथ प्राप्त गोरखा मिडिया नेटवर्क प्रा.लि. को 0040010000577नम्बरको बैंक खाता प्रतिवादी रवि लामिछाने, छविलाल जोशी र गितेन्द्र बाबु राई मध्ये कुनै एक जनाको हस्ताक्षर र कार्यालय छापबाट संचालित हुने गरी खाता खोलेको देखिन्छ।



Global IME Bank
 नविल इन्टरनेट बैंक लि.
CORPORATE ACCOUNT OPEN FORM
 संस्थागत खाता खोल्ने फारम

Date: 20/10/2020
 The Branch Manager: [Signature]
 Global IME Bank Limited
 Customer ID: 6441136236
 Account number: 0101010000537
 ZZ number: [Blank]
 Screening: 32623

Please open an account in your bank with following details.

Account Type: Current Call Fixed Currency INR USD Others

Account Name: GORKHA MEDIA NETWORK

Name of Institution: GORKHA MEDIA NETWORK

Type of Institution: Proprietorship Partnership Company Joint Venture Others

Type of Transaction: Manufacturing Trading Service Others

Registration No.: 240911/078/078
 Office of Registration: Office of the Company Registrar

PAN/TAN Type: Permanent Temporary No.

मैले, हार्निले यस खाता खोल्ने तथा सन्धान गर्न सम्बन्धी गर्नु तथा सम्बन्धित पत्रे/पत्रौ र बैंकको नियन्त्रण पालना गर्न बेरो/हाको मञ्जुरी छ । खाता सन्धान सम्बन्धमा बैंकले प्रचलनमा ल्याउने नियन्त्रणलाई स्वीकार गर्न तथा पालना गर्न बेरो/हाको मञ्जुरी छ । आवश्यक सम्पूर्ण कागजातहरु यथोचित संलग्न छन् ।

Name / नाम	Authorized Signature / जाणिकारिक दस्तखत
GITENDRA BABU RAI	[Signature]
CHHABI LAL JOSHI	[Signature]
RABI LAMICHHANE	[Signature]
	[Signature]





➤ मिसिल संलग्न गोरखा मिडिया नेटवर्क प्रा.लि. नविल बैंक लि. को ०१९०१०१७५०२१८१ नम्बरको बैंक खाता प्रतिवादी रवि लामिछाने र गितेन्द्र बाबु राई दुवै जनाको अनिवार्य हस्ताक्षर र कार्यालय छापबाट संचालित रहेको पाईयो ।

NABIL BANK

Account No. 019010175021811 Branch 49



Account Name Gorkha Media Network Pvt. Ltd. Date 26-1-2022

Name of Signatory: Rabi Lamichhane

Group:	Thumb Impression	
		
(Please sign within the box with a black pen)	R	L
Authorized Signature		

Special instructions: Joint signature with stamp

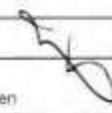
No. of Signatures required: _____

Verified by:  Scanned by:  Approved by: 

Nabil-Legal R Gen Signature Card No. _____ of _____

- गोरखा मिडिया नेटवर्क प्रा.लि.को ग्लोबल आइएमई बैंकमा रहेको खाता नम्बर ००४०१०१००००५७७ बाट जारी भएको प्रतिवादी रवि लामिछानेको हस्ताक्षर रहेको चेक मार्फत स्वर्णलक्ष्मी बहुउद्देश्यीय सहकारी संस्था लि.को नाममा काटिएको देहायका १६ थान चेकहरूबाट जम्मा नगद रु.९०,१६,६६०।- (अक्षरूपी नब्बे लाख सोह हजार छ सय साठौं रुपैया) सहकारीलाई भुक्तानी गरेको देखिन्छ।

निम्न:-

ACCOUNT NO	Cheque No	Date	Dr	Signature
Global IME	44447664	2021-04-23	929,600	Rabi Lamichhane
Global IME	44447665	2021-04-23	48,480	Rabi Lamichhane
Global IME	44447708	2021-05-23	134,600	Rabi Lamichhane
Global IME	44449468	2021-06-25	85,400	Rabi Lamichhane
Global IME	45901245	2021-07-20	939,600	Rabi Lamichhane
Global IME	45901246	2021-07-20	46,980	Rabi Lamichhane
Global IME	45901247	2021-07-20	2,000	Rabi Lamichhane
Global IME	45901260	2021-07-25	110,000	Rabi Lamichhane
Global IME	45903898	2021-08-19	110,000	Rabi Lamichhane
Global IME	45903906	2021-08-24	110,000	Rabi Lamichhane
Global IME	47521423	2021-10-03	2,000,000	Rabi Lamichhane
Global IME	48344775	2021-11-15	1,500,000	Rabi Lamichhane

Global IME	51344211	2022-02-08	800,000	Rabi Lamichhane
Global IME	51344250	2022-02-22	800,000	Rabi Lamichhane
Global IME	51344303	2022-03-23	800,000	Rabi Lamichhane
Global IME	54931621	2022-05-31	600,000	Rabi Lamichhane
			Rs. 9016660	

प्रस्तुत चेकहरु नमूनाको लागि राखिएको



➤ गोरखा मिडिया नेटवर्क प्रा.लि.को ग्लोबल आई.एम.ई बैंकको खाता नम्बर ००४०१०१००००५७७ मा स्वर्णलक्ष्मी बहुउद्देश्यीय सहकारी संस्था लि. को नाउँबाट सिधै निक्षेप हुन आएको जम्मा नगद रु.२,६५,००,०००।- (अक्षरूपी दुई करोड पैसठ्ठी लाख रुपैया) मध्ये नगद रु.२,४०,००,०००।- (अक्षरूपी दुई करोड चालिस लाख रुपैया) प्रतिवादी रवि लामिछाने गोरखा मिडिया नेटवर्क प्रा.लि. को शेयर सदस्य तथा प्रबन्ध निर्देशक भई कार्यरत रहेको अवधीमा प्रत्यक्ष रुपमा निक्षेप हुन आएको देखिन्छ।

S N	Bank	Date	Value Date	Description	Deposit	Remark
38	Global IME	Jul 15, 2021	Jul 15, 2021	BYINST2027090394:2EXPRESSNPR	15,000,000	Swarnalaxmi (Rachana Shrestha)
45	Global IME	Sep 29, 2021	Sep 29, 2021	BYINST2027090405:1NORMALCLGNPR	5,000,000	Swarnalaxmi (Mega Bank)
49	Global IME	Nov 17, 2021	Nov 17, 2021	BYINST1020113189:1EXPRESSNPR	4,000,000	Swarnalaxmi (Bank Voucher Verified)
				जम्मा रकम	2,40,00,000	दुई करोड चालिस लाख रुपैया

➤ हाल सम्मको मिसिल संलग्न रहेको कागजातहरुबाट गोरखा मिडिया नेटवर्क प्रा.लि. को ग्लोबल आईएमई बैंककोखाता नम्बर ००४०१०१००००५७७ बाट सन् २०२०।११।१९ तारेख देखि २०२१।०७।२४ तारेखको बीचमा प्रतिवादी रवि लामिछानेको हस्ताक्षरबाट जारी भएको ८२० थान चेकहरुबाट विभिन्न शिर्षकमा जम्मा नगद रु.४९,१८,४९,२४६।- (अक्षरूपी उनान्पचास करोड अठार लाख एक चालिस हजार दुई सय छ्यालिस रुपैया) सहकारीमा जाहेरवालाहरु समेतले वचत गरेको रकम ठगी गरी अवैध रुपमा गोरखा मिडिया नेटवर्क प्रा.लि.को बैंक खातामा रकमान्तर गरी गराई यि प्रतिवादी रवि लामिछानेले अवैध रुपमा प्राप्त भएको रकम हो भन्ने कुरा जानीजानी प्रयोग गरी/धारण गरी वित्तिय कारोवार गरेको देखिन्छ।

- हाल सम्मको मिसिल संलग्न रहेको कागजातहरूबाट गोरखा मिडिया नेटवर्क प्रा.लि.को ग्लोबल आईएमई बैंकको ००४०१०१००००५७७ नम्बरको खाताबाट सन् २०२०।०९।१३ तारेख देखि २०२४।०२।१४ तारेखको बीचमा प्रतिवादी रवि लामिछाने सहित अन्य कम्पनी सञ्चालकहरूको हस्ताक्षरबाट जारी भएको कुल १२३७ थान चेकहरूबाट विभिन्न शिर्षकमा जम्मा नगद रु.५९,४९,४४,९५५।- (अक्षरूपी उनान्साठ्ठी करोड उनान्पचास लाख चवालिस हजार नौ सय पच्चपन्न रुपैया) र गोरखा मिडिया नेटवर्क प्रा.लि.को सिद्धार्थ बैंक लि. को खाता नम्बर ००११५९७८०९७ बाट सन् २०२० सेप्टेम्बर ८ देखि सन् २०२२ सेप्टेम्बर २ सम्म जम्मा नगद रु. २,१९,९७,०३०।-(दुई करोड सन्तान्बे लाख तीस रुपैयाँ) को कारोबार भएको देखिन्छ ।
- स्वर्णलक्ष्मी बहुउद्देश्यीय सहकारी संस्था लि. को GCS Banking Software System मा प्रतिवादी रवि लामिछाने र गितेन्द्र बाबु राईको नाममा सि.नं.८६ को ऋण खाता नम्बर००१-००१-०००४३७९ बाट मिति २०७८।०५।०४ गते Four Wheeler Loan को लागि भनि १४.७५ % व्याजदरमा रु.३२,२१,६३३.५१ (वत्तिस लाख एक्काईस हजार छ सय तेत्तिस रुपैया र एकाउन्न पैसा) र सि.नं. ८८ को ऋण खाता नम्बर ००१-००१-११०-०००४३७७ बाट मिति २०७८।०८।०१ गते eco 7 seater van को लागि भनि १४.७५% व्याजदरमा रु.५६,४८,०००।- (छ्यालिस लाख अर्चालिस हजार रुपैया) गरीजम्मा रु.८८,६९,६३३/५१ (अठ्ठासी लाख उनान् सत्तरी हजार छ सय तेत्तिस रुपैया र एकाउन्न पैसा) ऋण लिएको देखिन्छ ।

प्रतिवादी रवि लामिछाने र जि.वि. राईको संयुक्त ऋण खाता (स्रोत: बरामद GCS सफ्टवेयर)

FULLNAME	LOAN A/C	LOAN_D ATE	EXP_D ATE	DISBURSME MENT	BALANCE	RA TE	REMARKS
Gitendra Babu Rai / Rabi Lamichhane	001-001-110-0004379	4/5/2078	4/3/2083	4,698,000.00	3,221,633.51	14.7	four wheeler loan
Gitendra Babu Rai/Rabi Lamichhane	001-001-110-0004377	1/9/2078	1/8/2083	4,648,000.00	2,952,436.39	14.7 5	eco 7 seater van

- प्रतिवादी रवि लामिछाने र गितेन्द्र बाबु राईले स्वर्णलक्ष्मी सहकारीबाट चार पाङ्ग्रे कर्जाको लागि भनि सो सहकारीमा 001-001-110-0004379 नं. को ऋण खाता खोली सहकारी संस्थामा कर्जाको लागि निवेदन सो निवेदनमा आफूहरूले सही छाप समेत नगरी सो खातामा रु.४६,९८,०००।- (छ्यालिस लाख अन्ठानब्बे हजार) रकम जम्मा गर्न लगाई सो रकम मध्ये रु ३२,८८,६००।- र रु १४,०९,४००।- **Narayani Auto Business Private ltd** लाई चेक मार्फत भुक्तानी गरी चार पाङ्ग्रे 7 seater eco Van खरिद गरी सो गाडी गोरखा मिडिया नेटवर्क प्रा.लि. ले प्रयोग गरेको र सो ऋण प्रतिवादी रवि लामिछानेले गोरखा मिडिया नेटवर्कको नाममा ग्लोबल आईएमई बैंक लि. को खाताबाट जारी भएको चेक मार्फत स्वर्णलक्ष्मी सहकारीको कुमारी बैंक लि.मा रहेको खातामा भुक्तानी गरेको र सो रकम भुक्तानी भए पश्चात रवि लामिछाने र गितेन्द्र बाबु राईको स्वर्णलक्ष्मी सहकारीमा रहेको 001-001-110-0004379 नं. को ऋण खातामा जनाई हिसाव मिलान गरीएको अनुसन्धानको क्रममा संकलन भएको मिसिल संलग्न कागजातहरूबाट स्पष्ट रुपमा देखिएको हुँदा प्रतिवादी रबी लामिछानेले स्वर्णलक्ष्मी सहकारीको रकम अपचालन गरी ठगी गरेको कुरा स्पष्ट रुपमा देखिएको ।

- यसै गरी निज प्रतिवादी रवि लामिछाने समेतले गोरखा मिडिया नेटवर्क प्रा.लि.को लागि आवश्यक पर्ने अन्य चारपाङ्ग्रे गाडीको लागि समेत माथि उल्लेखित प्रकृयाहरुबाट नै स्वर्णलक्ष्मी सहकारीबाट रु ४६,४८,०००/- समेत कर्जा लिई सोही कर्जाबाट थप गाडीहरु खरिद गरी सो गाडीहरु समेतगोरखा मिडिया नेटवर्क प्रा.लि.ले प्रयोग गरेको मिसिल संलग्न रहेका कागजातहरुबाट स्पष्ट रूपमा देखिन आयो ।

सि.नं.	संकेत नम्बर (मुचुल्का अनुसार)	जनरल भौचर नम्बर	विवरण (भौचरमा उल्लेख भए अनुसार)	भौचरमा उल्लिखित रकम	संलग्न काजातहरु
१	४८	१३१६/००१७ ०३६१	गितेन्द्र बाबु राई/रवि लामिछाने (०१-१३६३९) सहकारीको प्राईम बैंकमा जम्मा गरेको	१,१०,०००।-	भौचर पाना-१
२	४९	१६६०४९	गितेन्द्र बाबु राई/रवि लामिछाने (०१-१३६३९) ले Narayani Auto Business Private Ltd. को नाममा सहकारीको चेक काट्न लगाई भुक्तानी लिएको	३२,८८,६००।-	भौचर, सहकारीको फर्म र चेकको छाँयाकपी पाना-३
३	५०	००१-१२६२- ००१५९६४९	स्वर्णलक्ष्मी चार पाङ्ग्रे कर्जा भनि गितेन्द्र बाबु राई/रवि लामिछाने (१४.७५% घट्टो व्याजदर ६० महिना अवधि) ले ऋण लिएको	४६,९८,०००।-	भौचर र सहकारीको फर्म सहित पाना-३
४	-	१५९७२१	सहकारीको कुमारी बैंकको खातामा गोरखा मिडिया नेटवर्क प्रा.लि.का सञ्चालक रवि लामिछानेद्वारा हस्ताक्षर गरिएको चेकबाट रकम जम्मा गरिएको	९,८८,५८०।-	रसिद, डिपोजिट स्लिप र चेकको छाँयाकपी सहित पाना-४

बरामद भौचर तथा ऋण माग फारम (निवेदन)हरु :-^६

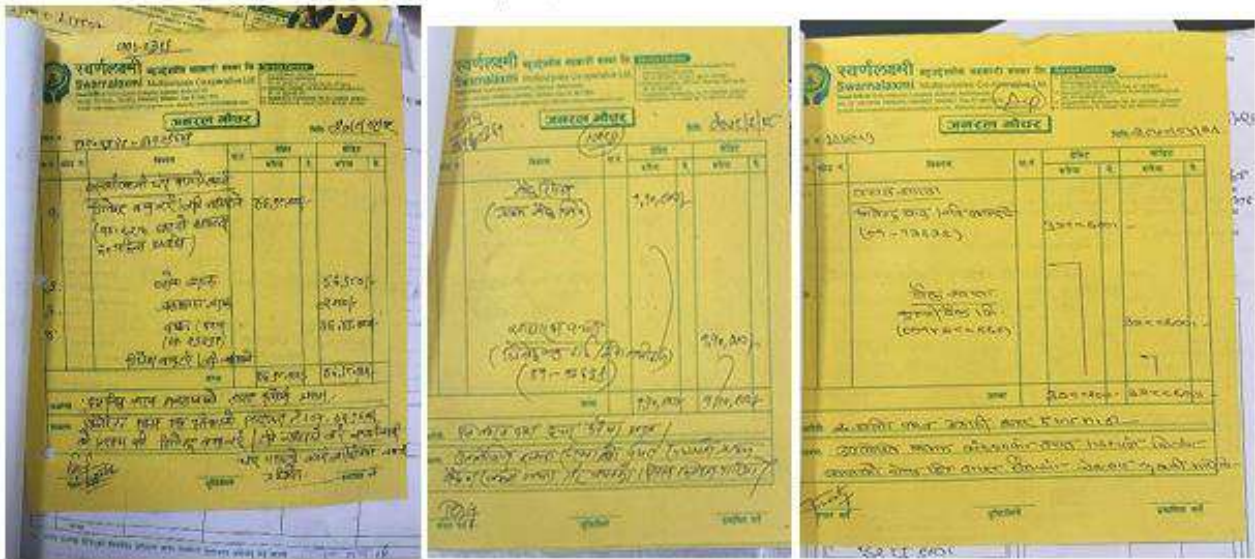

^६ अभियोगको दशी खण्ड मा उल्लिखित पेश भएको फायल सँग सम्बन्धित छ ।

स्वर्णलक्ष्मी स्वयंसेवक सहकारी संस्था लि
Svarnalaxmi Multipurpose Cooperative Ltd.

दस्तावेज क्रमांक: 26-1583

आवेदनकर्ता: श्री. राजेश शंकर
 पत्नी: श्री. मनिषा शंकर
 पत्नीचे पत्त: ...

आवेदन: ...

क्र.सं.	विवरण	दिनांक	रक्कम	विवरण
1

...

स्वर्णलक्ष्मी स्वयंसेवक सहकारी संस्था लि
Svarnalaxmi Multipurpose Cooperative Ltd.

दस्तावेज क्रमांक: 26-1583

आवेदनकर्ता: श्री. राजेश शंकर
 पत्नी: श्री. मनिषा शंकर
 पत्नीचे पत्त: ...

आवेदन: ...

क्र.सं.	विवरण	दिनांक	रक्कम	विवरण
1

...

स्वर्णलक्ष्मी स्वयंसेवक सहकारी संस्था लि
Svarnalaxmi Multipurpose Cooperative Ltd.

दस्तावेज क्रमांक: 26-1583

आवेदनकर्ता: श्री. राजेश शंकर
 पत्नी: श्री. मनिषा शंकर
 पत्नीचे पत्त: ...

आवेदन: ...

रक्कम: Rs 14094000

...

स्वर्णलक्ष्मी स्वयंसेवक सहकारी संस्था लि
Svarnalaxmi Multipurpose Cooperative Ltd.

दस्तावेज क्रमांक: 26-1583

आवेदनकर्ता: श्री. राजेश शंकर
 पत्नी: श्री. मनिषा शंकर
 पत्नीचे पत्त: ...

आवेदन: ...

रक्कम: Rs 2886000

...

Global IME Bank

दस्तावेज क्रमांक: 10072021

आवेदनकर्ता: श्री. राजेश शंकर
 पत्नी: श्री. मनिषा शंकर
 पत्नीचे पत्त: ...

आवेदन: ...

रक्कम: Rs 14094000

...

Global IME Bank

दस्तावेज क्रमांक: 10072021

आवेदनकर्ता: श्री. राजेश शंकर
 पत्नी: श्री. मनिषा शंकर
 पत्नीचे पत्त: ...

आवेदन: ...

रक्कम: Rs 2886000

...

स्वर्णलक्ष्मी स्वयंसेवक सहकारी संस्था लि
Svarnalaxmi Multipurpose Cooperative Ltd.

दस्तावेज क्रमांक: 26-1583

आवेदनकर्ता: श्री. राजेश शंकर
 पत्नी: श्री. मनिषा शंकर
 पत्नीचे पत्त: ...

आवेदन: ...

रक्कम: Rs 14094000

...

- सहकारीको लेखाहिसावरखने GCS Banking Software System मा गितेन्द्र बाबु राई र रवि लामिछानेको नाममा खोलिएको ऋण खाता नम्बर ००१-००१-०१-००१३६३९ मा प्रतिवादी रवि लामिछाने र गितेन्द्र बाबु राईले विभिन्न शिर्षकमा नगद रु.८२,९७,६००।- (अक्षरूपी बयासी लाख सन्तान्बे हजार छ सय रुपैया मात्र) पेशकी एवम् ऋण स्वरूप लिएकोमा सो रकम माथि उल्लेखित चेकहरुमा प्रतिवादी रवी लामिछानेले आफैले सही छाप गरी सहकारीलाई रकम फिर्ता गरी आफ्नो सहकारीमा रहेको कर्जा खाताको हिसाब मिलान गरेको देखिएबाट निज प्रतिवादी रवी लामिछानेले सहकारीबाट गैह्र कानूनी रूपमा कर्जा लिई सहकारी संस्था तथा सो सहकारीका वचतकर्ता जाहेरवालाहरु समेतलाई हानीनोक्सानी पुऱ्याई आफूले फाइदा लिई संगठित रूपमा ठगी गरेको स्पष्ट रूपमा देखिएको ।

Swarnalaxmi Multipurpose Co-operative Ltd (Kallimati)						
Kallimati, Kathmandu						
01-5906856						
Deposit Statement			6/25/2024 12:00:00 AM			
Cust ID	001-069606	FullName	Gitendra Babu Rai / Rabi Lamichhane	CellNo	0.00	
A/C No	001-001-01-0013639	Address	Janakpur, Okhaidhunga	Post Type	MM	
Int. Rate	4.00	Int Payble	715.82	Tax Payble	35 791000	
ENO	YDATE	DESCRIPTION	DEBIT	CREDIT	BALANCE	DC
13439848	2078/04/05	Gitendra Babu Rai / Rabi Lamichhane Four Wheelers Loan/loan issued to gitendra babu rai / rabi lamichhane for 60 months period... 110-4379 To : 001-001-110-000537988003-1262-00159849		4,643,020.00	4,643,020.00	CR
13439862	2078/04/05	Gitendra Babu Rai/Rabi Lamichhane Client Code : (001-069606) Account No : (001-001-01-0013639) CAC Deposited (Global RA00045901245) To : 80001-25-00159221		589,600.00	5,232,620.00	CR
13439863	2078/04/05	Gitendra Babu Rai/Rabi Lamichhane Client Code : (001-069606) Account No : (001-001-01-0013639) CAC Deposited (Global RA00045901246) To : 80001-25-00159221		46,980.00	5,303,600.00	CR
13439864	2078/04/05	Gitendra Babu Rai/Rabi Lamichhane Client Code : (001-069606) Account No : (001-001-01-0013639)		2,000.00	5,307,600.00	CR

- स्वर्णलक्ष्मी बहुउद्देश्यीय सहकारी संस्थाको GCS Banking Software System बाट प्राप्त हुन आएको Deposite Master All Branch लेखिएको Excell सिटको निम्न S.N. 1457 मा Gitendra Babu Rai/Rabi Lamichhane को नामबाट स्वर्णलक्ष्मी बहुउद्देश्यीय सहकारी संस्थामा खोलेको खाताको विवरण तथा उक्त खाता नं. A/C 001-001-01-0013639मा हाल नगद रु 204,121/69 रकम मौज्दात रहेको देखिन्छ।

S.N.	FullName	A/C NO	AddressInfo	Mobile	Balance
1457	Gitendra Babu Rai/Rabi Lamichhane	001-001-01-0013639	Sunkoshi, Sunkoshi, 1		0
					204,121.69

तसर्थ माथी उल्लेखित आधार प्रमाणहरुबाट रवि लामिछाने आबद्ध रहेको गोरखा मिडिया नेटवर्क प्रा.लि.मार्फत गितेन्द्र बाबु राई समेतको संगठित समुहले विभिन्न प्रलोभन देखाई आफूले सञ्चालन गरेको सहकारीमा बचतकर्ताहरुलाई आकर्षक व्याज प्रदान गर्ने भनि रकम बचत गर्न लगाई उक्त रकम बेइमानी पूर्वक आफ्नो समुहले सञ्चालन गरेको विभिन्न कम्पनिहरुमा गैरकानूनी रूपमा रकमान्तर गरी आफ्नो समुहको व्यक्तिहरुले लाभ लिने उद्देश्यले खोलिएको गोर्खा मिडिया नेटवर्क प्रा.लि.मा निज रवि लामिछाने शेयर सदस्य र प्रबन्ध निर्देशकको रूपमा आवद्ध रहि उक्त रकमहरु परिचालन गर्ने कार्यमा सम्लग्न रहेको पुष्टि हुन्छ । साथै सहकारी संस्थाहरुबाट कृत्रिम व्यक्तिमा रकम प्रवाह गर्न नपाउने कानूनी प्राबधान रहेको स्पष्ट जानकारी हुँदा हुँदै बदनियतपूर्वक गैह्र कानूनी तवरले निज रवि लामिछाने समेत गितेन्द्रबाबु राई समेतको समुहले जानी बुझि उक्त रकम गैरकानूनी रूपमा स्वर्णलक्ष्मी सहकारीमा कुनै पनि धितो नराखी कृत्रिम ऋणी खडा गरी बचत रकम

अपचलन गरी बेइमानी पुर्वक आफु आवद्ध रहेको कम्पनिहरुमा रकम रकमान्तर गरि गराई सो रकम आफ्नो ब्यक्तिगत काममा आफ्नो अनुकुल खर्च गरेको हुँदा निजहरुले ठगि गर्ने आपराधिक मनसाय राखेको स्पष्ट हुन्छ । निज प्रतिवादी रवि लामिछानेले आफु सञ्चालक रहेको कम्पनिमा आफु समेत कार्यरत रहँदा सहकारी संस्थाहरुबाट गैरकानुनी रुपमा रकम ल्याई उक्त रकमहरु परिचालन गरी आफ्नो र आफु आवद्ध रहेको संगठित समुहको लाभको लागि मात्र कार्य गरी सहकारी संस्थाको बचतकर्ताहरुलाई ठगी गरेको देखिन्छ । निज रवि लामिछाने गोरखा मिडिया नेटवर्क प्रा.लि. को शेयरधनी एवम् सञ्चालक, प्रबन्ध निर्देशक र बैंक खाताको हस्ताक्षरकर्ता रहेको अवधीमा स्वर्णलक्ष्मी बहुउद्देश्यीय सहकारी संस्था लि.बाट गैरकानुनी पूर्वक विभिन्न माध्यमबाट भित्र्याईएको रकमहरु र गितेन्द्र बाबु/रवि लामिछानेको नाममा सो सहकारीमा खोलिएको कर्जा खाता/फायलहरुबाट प्रतिवादी रवि लामिछानेले स्वर्णलक्ष्मी बहुउद्देश्यीय सहकारी संस्थाबाट रु.५,०८,६९,६३३/०५ (अक्षरुपी पाँच करोड आठ लाख उनन्सत्तरी हजार छ सय तेतिस रुपैयाँ पाँच पैसा) अपचलन गरी ठगी गर्ने कार्यमा संलग्नता रहेको पुष्टी हुन आयो ।